★印は「のりつけ」です。
★印は「さしこみ」です。

吉川松伏消防組合消防本部

はしご車

貼り合わせる

「転倒防止板」

完成後の「転倒防止板」

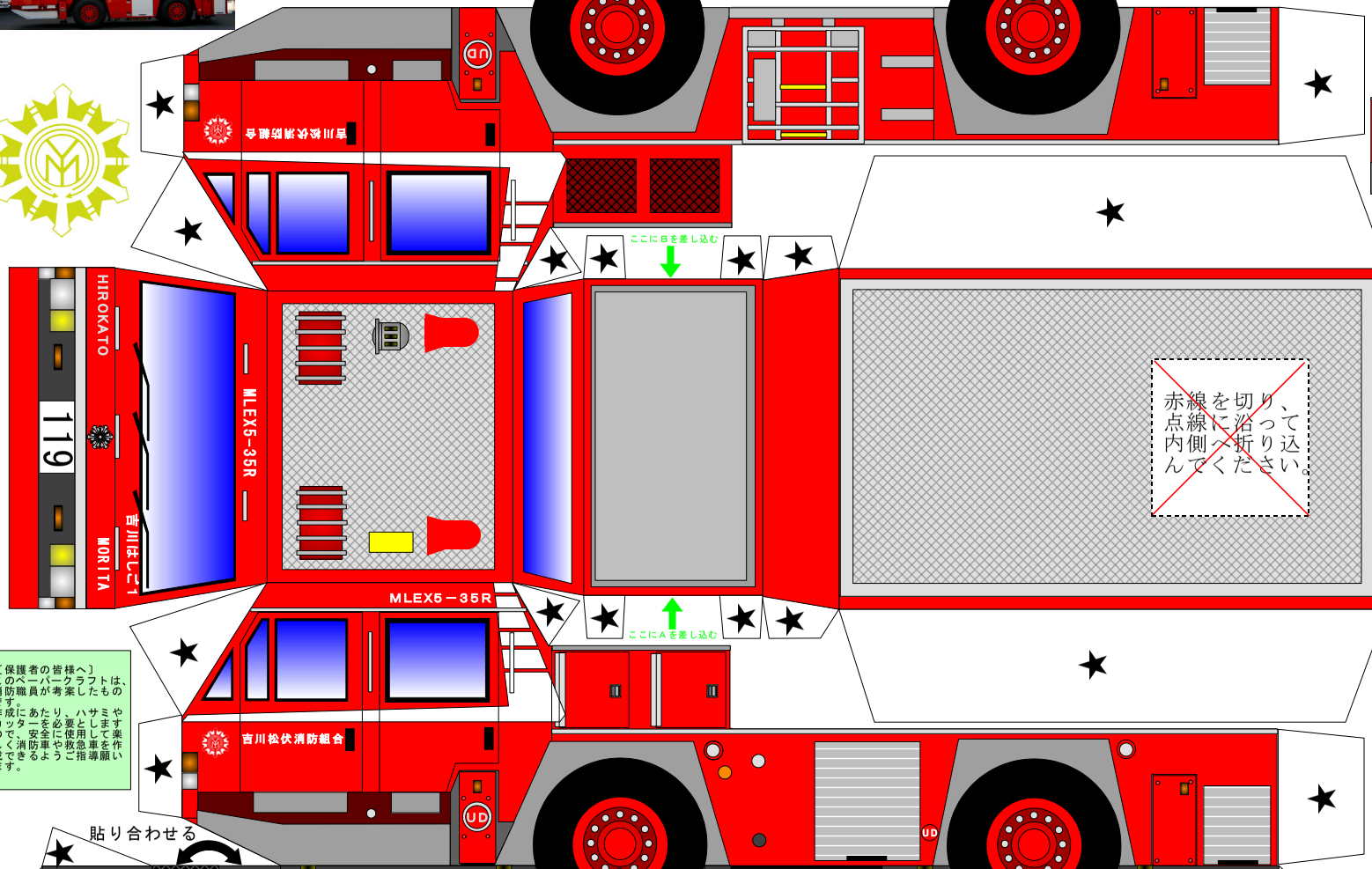

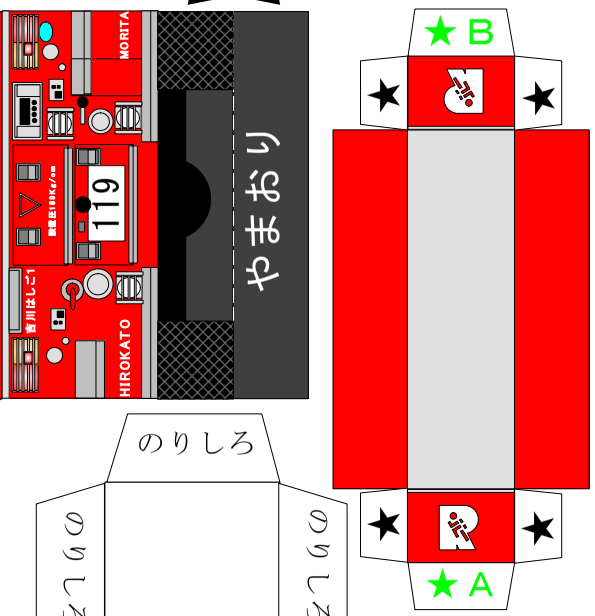

〔保護者の皆様へ〕
このペーパークラフトは、消防職員が考案したものです。作成にあたり、ハサミやカッターを必要とします。安全に使用して楽しく、消防車や救急車を作ることのできるようご指導願います。

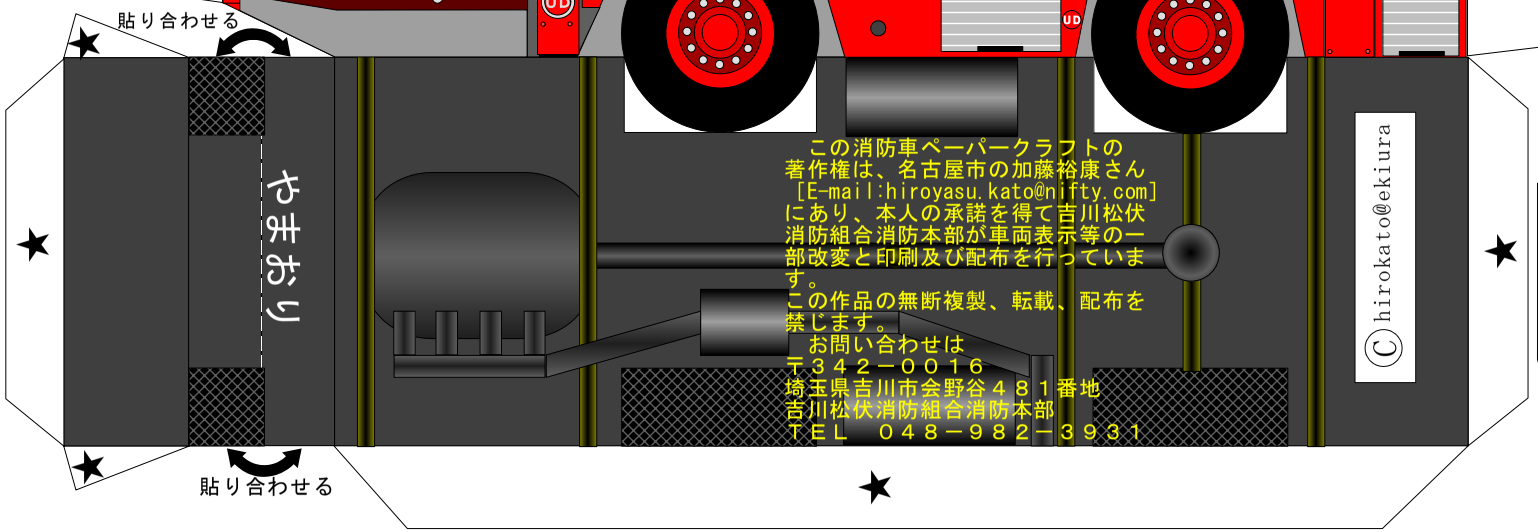

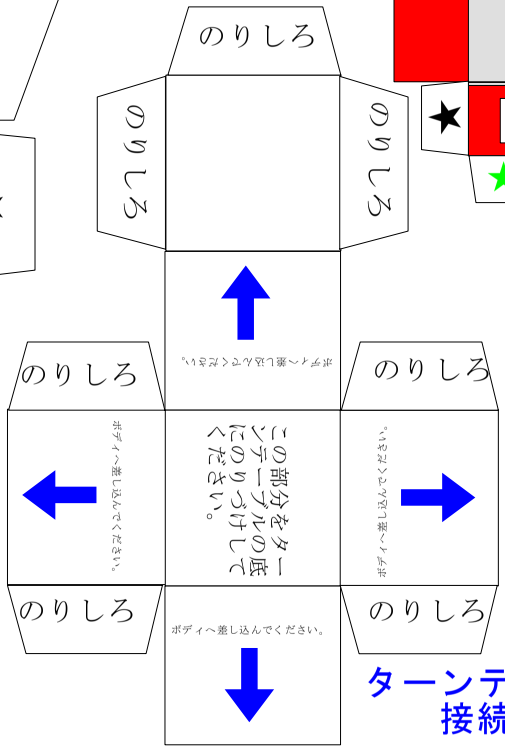

ターンテーブル
接続部

この消防車ペーパークラフトの著作権は、名古屋市の加藤裕康さん［E-mail:hiroyasu.kato@nifty.com］にあり、本人の承諾を得て吉川松伏消防組合消防本部が車両表示等の一部改変と印刷及び配布を行っています。
この作品の無断複製、転載、配布を禁じます。

お問い合わせは
〒342－0016
埼玉県吉川市会野谷481番地
吉川松伏消防組合消防本部
TEL　048－982－3931

©hirokato@ekiura