住宅用火災警報器普及啓発活動を行いました

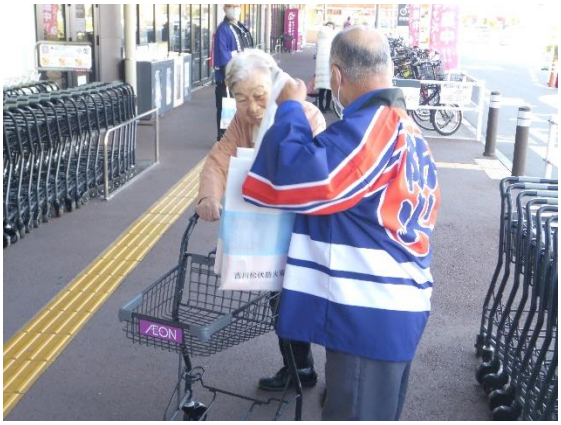

目　　的　市町民の方々に防火意識の高揚、住宅用火災警報器の設置促進及び適正な維持管理の必要性について理解を深めていただくための普及啓発活動

日　　時　令和５年１１月９日（木）１０：００～１１：００

活動場所　イオンタウン吉川美南

協力役員　有限会社　石綿商店

茨城急行自動車株式会社

株式会社マツダ商事

大日本パックェージ株式会社埼玉工場（２名）

株式会社サンヨーケミカル（２名）